Porastová mapa na podklade návrhu lesoparku

Čísla určują spôsob starostlivosti o porasty a prípadne ich ďalšiu transformáciu na pôvodné porasty

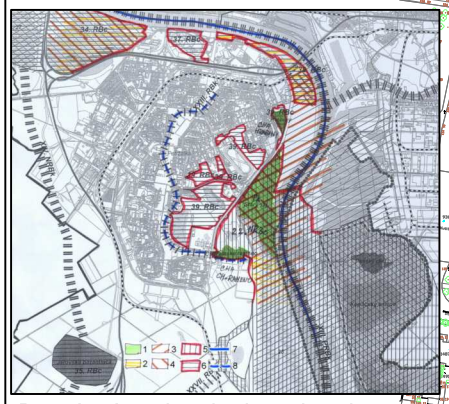

Regionálny územný systém ekologickej stability

Chránené územia prírody (podľa zákona č. 543 / 2002 Z.z. o ochrane prírody):

- Vyhlásené chránené územia /Chránený areál Hrabiny, Chránený areál Chorvátske rameno a Prírodná rezervácia Starý Háj/
- Novonavrhované chránené územia /Jarovský ostrov s Horným rusoveckým ramenom - 25, Pečenský háj s ramenom - 27, Ľúto - Soví lužný les - 36/

Súvislá európska sústava chránených území NATURA 2000:

- Navrhované chránené vtáčie územie Dunajské luhy
- Navrhované územie európskeho významu Bratislavské luhy /územie sa nachádza na SK/

Územný systém ekologickej stability:

- Nadregionálne biocentrum /NRBc Bratislavské luhy - 22/
- Regionálne biocentrum /RBc Draždiak - 39, RBc Sovi les - 38, RBc Sad Janka Kráľa - 37, RBc Pečenský les - 34/
- Regionálny biokoridor /RBk Chorvátske rameno - XXIII/
- Provincionálny biokoridor /PRBk Dunaj - XIII/

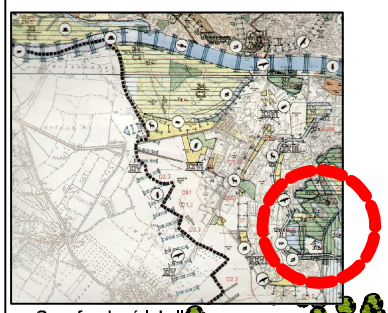

Genofondové lokality

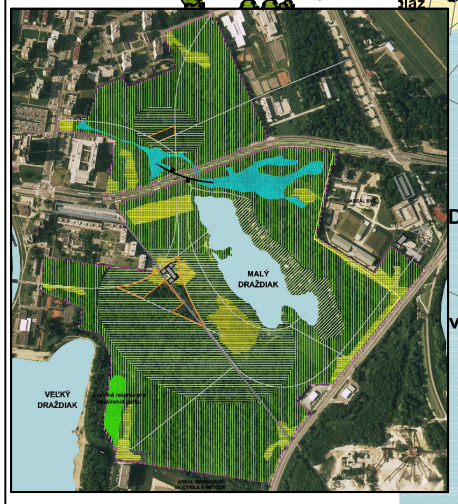

Legenda:

Intenzívne triedy

- A - Intenzívne plochy - priestory s stromov, funkčnou, rázovitosťou, najfrekventovanejšie priestory s najväčším objemom návštevníkov, najkonštruktívnejšie zásahy do existujúceho porastu, doplnenie existujúcej ornelnej skladby.
- B - Intenzívne hrubinové plochy - polyfunkčné kľúče s významnejší solitérmi, alebo skupinami stromov, prevažne zo existujúcich výsadieb, so zreteľovkovým objemom ažže krov.
- C - Hlucové plochy - prírodzený porast lesoparku, vybavený vychádzkovými a náučnými chodníkmi, rámu hrámcka návštevníkov, ochranná zóna.

Členenie plôch 1 - 15, zásahy do porastu podľa funkčného využitia jednotlivých priestorov

1. porast č. 57m
- postmaliarny porast vrb, topoľov a javerie
- mapovanie zdravotný stav porastov je ovnarom kolísavým hladiny spodnej vody zapríčinenym výsavbou Vodného diela Gabčíkovo
- previesť prebierku a ošetrenie existujúceho porastu
- podporiť vývoj pôvodnej skladby mäkkého luhu /javor, jaseň/, ktorý sa prirodzene tvorí v podnoše existujúceho porastu

2. porast č. 64b
- javeňovo-javorový porast s podrastom prevažne svíby, Hohu a ojaľa
- 60% porastu tvoj ohrozený stromami - pajšiny, nachmatajšiny, nakrajna, atď.
- previesť zdravotnú a výchovnú prebierku existujúceho porastu za účelom zachovania maximálnej hrnoty zelene

3. porast č. 28h, 26g, 26f, 65d
- zmiešaný porast topoľa, javeňa, agátu a vrúbovaným breccom odubeny hubarol a plesnami
- zachovať pôvodnú funkciu přírodzeného lesa
- previesť hygienu porastov

4. porast č. 24c
- zmiešaný porast prevažne topoľa, javeňa
- obnoviť pôvodnú skladbu dnnvr mäkkého luhu formou dopestovania vybraných jedincov zo existujúceho porastu
- likvidovať prestarlých a nebezpečných jedincov topoľa
- uvažovať porastu popri peších komunikáciách a kráľa dopiešť limetkou srdčitou - Hoh, ořeš, svib

5. porast č. 57m, 18a
- vyvinúť úsilie pre maličkosť pobytových kľúč formou najkvalitnejší prebierky existujúceho porastu a vo vybraných častiach ostrovov najnepochopiteľnejší kmeňov podnet
- likvidácia nebezpečného porastu /Kanthemsko topoľa
- z porastu podporiť vývoj prevažne javora /Acer platanoides, Acer campestre/, ako základ druhovej skladby pobytových kľúč
- existujúci porast obohatiť výsadbami lipy /Tilia cordata/, hrušu /Carpinus betulus/, dubu /Quercus palustris/

6. porast č. 66b
- prebierku a ošetrenie existujúceho porastu agátu a javeňa. Pôvodný porast je ovplyvný výsadbami stromov z nahrazných výsadieb.
- vytvoriť charakter pobytovej kľúč so solitérmi vznikajúcich stromov po prebierke na existujúcich vegetačného krytu
- doplniť ilmiklnu dlečkeho porastu solitérnymi výsadbami javora /Acer platanoides/ a dubu / Quercus ssp/ a borovice /Pinus silvestris/

7. porast č. 64g, 64h
- prevedenie a ošetrenie prevažne javeňového porastu
- vytvoriť hrnoty krajinnej zelene zo strany ľudského areálu výsadbou kmeňaj vrážie - ruže lepovú /Rosa canina/, Hoh /Crataegus monogyna/, kalina /Viburnum opulus/, svib /Cornus sanguinea/

8. porast č. 24d, 63a
- porast Ilachnemého topoľa /ľudná časť/, po ruhnej ctobe a javeňa, prechádza v severnej časť do dlžšieho porastu lesoparkového charakteru - agát, lilak. Porasty navrhujeme po nutných zdravotných prebierkach a výchovní porastu, ponechať v pôvodnom stave ako plášť okolo rozvolnených kitných plôch lesoparku
- výchovný priestor - výsadby javora /Acer platanoides/ a mletolipch exemplárov pagaštanu /Aesculus hippocastanum/ ako poznámok lesnej skladby, ja určený pre vytvorenie pobytovej kľúč s veľkým podielom kitných spoločenstiev so solitérmi vznikajúcich stromov. Pre výsadnej prebierke bude ešiť stromov nedrnovaná zo existujúcich výsadieb. Stáť krov bude zachovaná výhrnyn pamerom, prevažne z domácich dreevin a ich kultivarov - brlaba, hlon, jaľka, ořeš - plochy vyberáme v ľudnej časť Malého Draždiaka navrhujeme previesť zo správy Slovenských lesov do správy lesoparku, aby mohli prebehnúť nutné zdravotné prebierky a výrub

9. porast č. 24e
- výsadnile prevaľovanie a zdravotné zásahy do porastu prevažne topoľa sivého, agátu a javeňa z dôvodu vytvorenia pobytovej kľúč
- druhové skladby postupne transformovať formou nových výsadieb vznikajúcich stromov - lipy /Tilia cordata/ a javora /Acer platanoides/

10. porast č. 97f
- plochy sú súčasťou Národnejnárnej bioscenry Bratislavské luhy
- zásahy do porastu pod dohľadom NÚŽP

11. porast č. 63c, 63b
- prebierky a predčasné prevažne krovitej vegetácie agátu, Hohu, lilaky
- uvažovanie porastu pozdĺž východnej kráje brehu Malého Draždiaka pre vytvorenie pobytových priestorov

12. porast č. 24d, 63a
- porast Ilachnemého topoľa, Hoblina a agátovej porast lesoparkového charakteru
- zdravotné prebierky, likvidácia prestarlých topoľov a uvažovanie podrastu pre přirodzenú obnovu mäkkého luhu
- porast plní funkciu ekologickej a krajinnej bariéry popri frekventovanej komunikácii na Dolnozemskej ulici

13. porast č. 19a
- plošná sanácia porastu Ilachnemého topoľa po nutnej ctobe
- vytvorenie väčšej otvorenej plochy centrálneho priestoru v severnej časť lesoparku
- výsadby vábivých stromov javora /lipa a pagaštanu nad ľudskými záhrnmi krov a invalidi

14. porast č. 63c, 64b
- výrazná plošná prebierka existujúcich výsadieb javora, na ploche bývalej lesnej skladby
- vytvorenie enklávnejšieh parkových ľúrov centrálneho parku v priestorach hospodárskeho zariadenia parku
- druhové skladby nadal prevažne kry a trvalky z domácich druhov a kultivarov

15. porast č. 24a, /Náročné 24a, 65c/
- zmiešaný porast dubu, topoľa, javeňa, lipy a borovice
- previesť prezovolkým zdravotný výrub
- existujúce výsadby prestarnutnnnyr do plošne rozsiahlejšieho porastu /intenzívne otvorovaného trávnika s výrazným solitérni vybranných stromov z pôvodného vegetačného krytu - lipa /Tilia cordata/, javor /Platanus acerifolia/, Pečiť podkarovice lesnej /Pinus silvestris/, ktorý sa v porastne objevuje vrúsenc.

porast č. ... - uvedené podľa lesnej porastovej mapy

Legenda:

- Hranica riešeného územia
- Objekty existujúce
- Objekty navrhované
- Objekty na dožitie

Členenie funkčných plôch

- Lesopark - hlučová časť, prechádzky
- Mestský park - intenzívnejšie využívanie, aleje, parkový mobiliár, korbľovanie
- Lúky - ihriská, ihriská, psy, relaxácia
- Územná rezerva pre rozšírenie parku (v prípade premiestnenia obchodu MHD)
- Pláže - plávanie, rybníkov
- Vodná plocha - plávanie, kotvy, rybolov
- Ekopark Mokraď - obmedzený prístup
- Rekreácia v prírodnom prostredí
- Športový areál
- Drevinv existujúce
- Stromy nové, dosadba
- Terénny protihlukový val
- Živý plot

Komunikácie a spevnené plochy

- Komunikácia obslužná asfaltová - nová, resp. úprava
- Komunikácia pešia a cyklistická - promenáda
- Komunikácia pešia, dlažba
- Komunikácia pešia štrkový resp. mletový povrch
- Cyklistická trasa
- Spevnené plochy, drevený povrch
- Spevnené plochy, dlažba

Urbanistická štúdia

Mestský lesopark Draždiak v MČ Petržalka

Čistopis

Výkres zelene, ochrana prírody a USES

Objednávateľ:	Hlavné mesto SR Bratislava
Spracovateľ:	JELA, s.r.o.
Autori:	Ing. arch. Jela Plencnerová Ing. Lucia Daňová
Zelať:	Ing. Lucia Brazovská
Dátum:	december 2008
Mierka spracovania:	1 : 1000
Mierka výtlačku:	1 : 1500

Číslo výkresu: 7